hey Milano dove andiamo?

Il Settore Dining a Milano: Tra Crisi di Mercato e Proposte di Rilancio

Le Criticità: Una Pressione Insostenibile



Margini ridotti al 6-8%
La redditività cala a causa della contrazione dei consumi di alcol e dei costi operativi crescenti.



La "Doppia Concorrenza"
Le medie imprese sono schiacciate tra i grandi gruppi finanziari e chi opera illegalmente in nero.



Esodo dell'artigianato alimentare
Le norme rigide costringono i laboratori a spostarsi fuori città, aumentando paradossalmente l'impatto ambientale del trasporti.

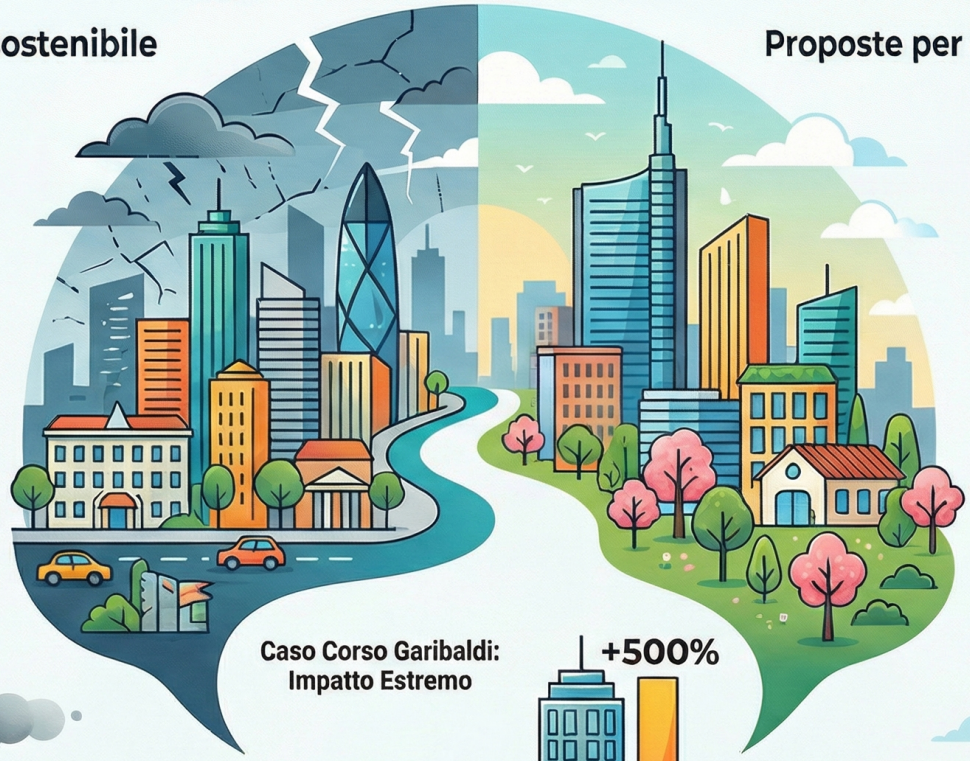

Caso Corso Garibaldi: Impatto Estremo

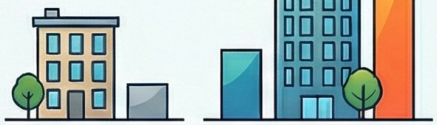

Valore Precedente
Affitto Mensile: 6.000 €

Nuovo Valore
Affitto Mensile: 36.000 €
Incremento Percentuale: +500%

Proposte per un Nuovo Modello di Gestione



La "Lettera di Conformazione"
Concedere una settimana per sanare piccole infrazioni prima di emettere sanzioni pecuniarie.



Bollini di Qualità (Modello USA)
Esposizione di marchi di compliance (A, B, C) per premiare i locali più virtuosi e trasparenti.



Revisione Bandi Cascine
Riformare il sistema di assegnazione delle cascine comunali per evitare l'abbandono o distorsioni di mercato.

NotebookLM